CPSA

CORSI DI FORMAZIONE

Sicurezza sul lavoro

Antincendio

Primo soccorso

Igiene degli alimenti

CALENDARIO CORSI 2023

*Il **datore di lavoro** "provvede affinché ciascun lavoratore riceva periodicamente [..] un'adeguata formazione mirata a prevenire i rischi [..] ed un addestramento pratico, ove necessario, per lo svolgimento in sicurezza dei processi di lavoro cui il lavoratore è adibito [..]" (rif. Art. 3 D. 17/09/99 N. 94)*

CPSA Srl ® | C.O.E. SM 06596
Via T. Zuccari, 8 - 47899 Serravalle RSM
T. 0549/901822 F. 0549/901320
E-mail. info@cpsasrl.it
Web. www.cpsasrl.it

SEDE DEI CORSI

CPSA SRL

Via T. Zuccari n°8 - 47899 Serravalle, Rep. San Marino

T. +39 0549 901822 | F. +39 0549 901320

E-mail: info@cpsasrl.it

Sito web: www.cpsasrl.it

seguici anche su facebook

MODALITÀ DI ISCRIZIONE

La prenotazione viene confermata al momento della ricezione via fax (0549.901320) o via e-mail (formazione@cpsasrl.it), dell'attestazione di pagamento unitamente alla scheda di iscrizione, oppure recandosi presso i nostri uffici.

Non vengono accettate prenotazioni telefoniche.

Si raccomanda la massima puntualità.

Su specifica richiesta possiamo organizzare sessioni formative al sabato.

Con l'iscrizione alle sessioni formative si autorizza contestualmente CPSA SRL al trattamento dei dati aziendali e personali connessi ai fini dello svolgimento dei corsi e alle relative competenze amministrative.

Gli attestati dei corsi verranno trasmessi via e-mail,

in mancanza di indirizzo di posta elettronica potranno essere ritirati presso i ns.uffici.

INDICE GENERALE DEI CORSI

SICUREZZA SUL LAVORO ---------- 4

CORSO SICUREZZA DI BASE GENERICO (2 ore) ----------4

CORSO SICUREZZA BASE + PREPOSTI / DIRIGENTI (2 ore) ----------4

CORSO SICUREZZA BASE + ADDETTI AL VIDEOTERMINALE ED ATTIVITA' DI UFFICIO (2 ore) -----5

CORSO SICUREZZA BASE + RISCHIO MACCHINE E ATTREZZATURE (2 ore)----------5

CORSO SICUREZZA BASE + DISPOSITIVI PROTEZIONE INDIVIDUALE (DPI) (2 ore) ----------5

CORSO SICUREZZA BASE + PIATTAFORME E/O CESTELLI PER LAVORI IN QUOTA (2 ore)----------5

CORSO SICUREZZA BASE + ATTREZZATURE PER SOLLEVAMENTO MATERIALI (2 ore) ----------5

CORSO RLS - RAPPRESENTANTE DEI LAVORATORI PER LA SICUREZZA (16 ore)----------5

CORSO SICUREZZA BASE + CARRELLI ELEVATORI (2 ore) ----------6

CORSO SICUREZZA BASE + RISCHIO LAVORI IN ALTEZZA (2 ore) ----------6

CORSO SICUREZZA BASE + RISCHIO CHIMICO – CORSO BASE (2 ore) ----------6

CORSO SICUREZZA BASE + ADDETTI ACCONCIATURE, ESTETISTE (2 ore)----------6

CORSO SICUREZZA BASE + ADDETTI LAVORI EDILI E DI CANTIERISTICA (2 ore)----------6

CORSO SICUREZZA BASE + ADDETTI SETTORE AGRICOLO (4 ore) ----------6

ANTINCENDIO – Legislazione RSM e ITALIA -------7

RSM - FORMAZIONE - BASSO RISCHIO (4 ore) ----------7

RSM - FORMAZIONE - MEDIO RISCHIO (8 ore) ----------7

RSM - FORMAZIONE - ALTO RISCHIO (16 ore) ----------7

RSM - AGGIORNAMENTO - BASSO RISCHIO (2 ore) ----------8

RSM - AGGIORNAMENTO - MEDIO RISCHIO (5 ore) ----------9

RSM - AGGIORNAMENTO - ALTO RISCHIO (8 ore) ----------8

ITALIA - FORMAZIONE ADDETTI ANTINCENDIO BASE 1° LIVELLO (4 ore) ----------9

ITALIA - FORMAZIONE ADDETTI ANTINCENDIO BASE 2° LIVELLO (8 ore) ----------9

ITALIA - AGGIORNAMENTO CORSO BASE 1° LIVELLO (2 ore) ---------- 10

ITALIA - AGGIORNAMENTO CORSO BASE 2° LIVELLO (5 ore) ---------- 10

PRIMO SOCCORSO (D.L. 69/1998) ----------11

FORMAZIONE (8 ore) ----------11

AGGIORNAMENTO (4 ore) ----------11

IGIENE DEGLI ALIMENTI (D.L. 109/2005) -------- 12

FORMAZIONE TITOLARI DI IMPRESE ALIMENTARI E/O RESPONSABILI DEI PIANI DI AUTOCONTROLLO DI ATTIVITA' ELEMENTARI SEMPLICI (9 ORE) ----------13

→ AGGIORNAMENTO BIENNALE (6 ORE) ----------13

FORMAZIONE TITOLARI DI IMPRESE ALIMENTARI E/O RESPONSABILI DEI PIANI DI AUTOCONTROLLO DI ATTIVITA' ELEMENTARI COMPLESSE (12 ORE) ---------- 14

→ AGGIORNAMENTO BIENNALE (6 ORE) ---------- 14

ADDETTI CON MANSIONE ALIMENTARE SEMPLICE (6 ORE) ----------15

→ AGGIORNAMENTO BIENNALE (3 ORE) ----------15

ADDETTI CON MANSIONE ALIMENTARE COMPLESSA (9 ORE) ---------- 16

→ AGGIORNAMENTO BIENNALE (3 ORE) ---------- 16

SICUREZZA SUL LAVORO

La normativa vigente (L. 31/98 art. 16 D.R. 17/09/99 n. 94) prevede specifiche sanzioni per l'omessa formazione anche nel caso non abbia provocato infortuni. La formazione e l'addestramento sono obbligatori all'atto della assunzione ed in seguito a cambiamenti di mansione o introduzione di nuovi rischi per il lavoratore.

Ogni lavoratore secondo il profilo di rischio della sua particolare attività, può partecipare alla "Formazione Base" e ad uno o più corsi "base con Formazione Specifica" del settore di appartenenza con verifica di apprendimento, requisito quest'ultimo fondamentale anche per la responsabilità del "Datore di lavoro".

Per coloro che non comprendessero sufficientemente la lingua Italiana è indicata la presenza di un collega / assistente che provveda alla traduzione; tale forma di assistenza sarà verbalizzata.

Nota: Le aziende che operano sul territorio italiano devono essere in possesso dei requisiti richiesti dalle normative vigenti italiane (Legge 81/2008 e succ.ve modifiche e.i.). CPSA Srl, attraverso una partnership radicata con Aziende leader nel settore, Vi offre la possibilità di adempiere a tali obblighi se specificatamente richiesti.

SICUREZZA BASE GENERALE E GENERICO (2 ore)
€ 45,00 A PERSONA per i clienti CPSA - € 55,00 per i NON clienti
Utilizzare la scheda di iscrizione a pag. 21

- Mercoledì 25 Gennaio 2023 ore 10:00 – 12:00
- Mercoledì 22 Marzo 2023 ore 10:00 – 12:00
- Venerdì 21 Aprile 2023 ore 16:00 – 18:00
- Lunedì 12 Giugno 2023 ore 16:00 – 18:00
- Lunedì 17 Luglio 2023 ore 15:00 – 17:00
- Mercoledì 27 Settembre 2023 ore 10:00 – 12:00
- Giovedì 26 Ottobre 2023 ore 10:00 – 12:00
- Martedì 21 Novembre 2023 ore 14:30 – 16:30

SICUREZZA DI BASE + SPECIFICA PER PREPOSTI / DIRIGENTI (2 ore) D
€ 45,00 A PERSONA per i clienti CPSA - € 55,00 per i NON clienti
Utilizzare la scheda di iscrizione a pag. 21

- Venerdì 27 Gennaio 2023 ore 10:00 – 12:00
- Mercoledì 19 Luglio 2023 ore 10:00 – 12:00

SICUREZZA DI BASE + SPECIFICA PER ADDETTI AL VIDEOTERMINALE ED ATTIVITA' DI UFFICIO (2 ore)

€ 45,00 A PERSONA per i clienti CPSA - € 55,00 per i NON clienti -
Utilizzare la scheda di iscrizione a pag. 21

- Mercoledì 25 Gennaio 2023 ore 10:00 – 12:00
- Mercoledì 22 Marzo 2023 ore 10:00 – 12:00
- Venerdì 21 Aprile 2023 ore 16:00 – 18:00
- Lunedì 12 Giugno 2023 ore 16:00 – 18:00
- Lunedì 17 Luglio 2023 ore 15:00 – 17:00
- Mercoledì 27 Settembre 2023 ore 10:00 – 12:00
- Giovedì 26 Ottobre 2023 ore 10:00 – 12:00
- Martedì 21 Novembre 2023 ore 14:30 – 16:30

SICUREZZA DI BASE + SPECIFICA PER RISCHIO MACCHINE ED ATTREZZATURE (2 ore)

€ 45,00 A PERSONA per i clienti CPSA - € 55,00 per i NON clienti - Utilizzare la scheda a pag. 19

- Mercoledì 12 Aprile 2023 ore 10:00 – 12:00
- Lunedì 05 Settembre 2023 ore 10:00 – 12:00
- Martedì 06 Dicembre 2023 ore 14:30 – 16:30

SICUREZZA DI BASE + SPECIFICA PER DISPOSITIVI PROTEZIONE INDIVIDUALE (DPI) (2 ore)

€ 45,00 A PERSONA per i clienti CPSA - € 55,00 per i NON clienti - Utilizzare la scheda a pag. 19

- Mercoledì 15 Marzo 2023 ore 10:00 – 12:00
- Giovedì 08 Maggio 2023 ore 10:00 – 12:00
- Lunedì 24 Luglio 2023 ore 16:00 – 18:00
- Martedì 03 Ottobre 2023 ore 10:00 – 12:00
- Lunedì 11 Dicembre 2023 ore 14:30 – 16:30

SICUREZZA DI BASE + SPECIFICA PER PIATTAFORME E/O CESTELLI PER LAVORI IN QUOTA (2 ore)

€ 45,00 A PERSONA per i clienti CPSA - € 55,00 per i NON clienti
Utilizzare la scheda di iscrizione a pag. 21

- Mercoledì 17 Maggio 2023 ore 10:00 – 12:00
- Lunedì 06 Novembre 2023 ore 10:00 – 12:00

SICUREZZA DI BASE + SPECIFICA SU ATTREZZATURE PER SOLLEVAMENTO MATERIALI (ES. GRU, CARROPONTI, ECC.) (2 ore)

€ 45,00 A PERSONA per i clienti CPSA - € 55,00 per i NON clienti - Utilizzare la scheda a pag. 19

- Giovedì 02 Febbraio 2023 ore 10:00 – 12:00
- Mercoledì 17 Maggio 2023 ore 10:00 – 12:00

RLS - RAPPRESENTANTE DEI LAVORATORI PER LA SICUREZZA (16 ore)

€ 165,00 A PERSONA per i clienti CPSA - € 220,00 per i NON clienti

- Organizzato su specifica richiesta (a raggiungimento n° minimo partecipanti)

SICUREZZA DI BASE + SPECIFICA PER CARRELLI ELEVATORI (2 ore)
€ 45,00 A PERSONA per i clienti CPSA - € 55,00 per i NON clienti
Utilizzare la scheda di iscrizione a pag. 21
N.B. NON ABILITANTE AL PATENTINO SPECIFICO PER CUI OCCORRONO 12 ORE FORMATIVE

- Venerdì 17 Febbraio 2023 ore 10:00 – 12:00
- Mercoledì 17 Maggio 2023 ore 10:00 – 12:00
- Mercoledì 12 Luglio 2023 ore 10:00 – 12:00
- Martedì 17 Ottobre 2023 ore 10:00 – 12:00

SICUREZZA DI BASE + SPECIFICA PER RISCHIO LAVORI IN ALTEZZA (2 ore)
€ 45,00 A PERSONA per i clienti CPSA - € 55,00 per i NON clienti
Utilizzare la scheda di iscrizione a pag. 21

- Giovedì 06 Aprile 2023 ore 15:00 – 17:00
- Giovedì 05 Ottobre 2023 ore 10:00 – 12:00

SICUREZZA DI BASE + SPECIFICA PER RISCHIO CHIMICO – CORSO BASE (2 ore)
€ 45,00 A PERSONA per i clienti CPSA - € 55,00 per i NON clienti
Utilizzare la scheda di iscrizione a pag. 21

- Mercoledì 07 Giugno 2023 ore 15:00 – 17:00
- Giovedì 30 Novembre 2023 ore 15:00 – 17:00

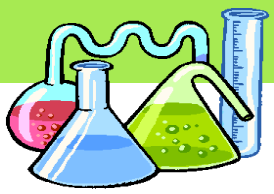

SICUREZZA DI BASE + SPECIFICA PER ADDETTI ACCONCIATURE, ESTETISTE (2 ore)
€ 45,00 A PERSONA per i clienti CPSA - € 55,00 per i NON clienti
Utilizzare la scheda di iscrizione a pag. 21

- Lunedì 10 Luglio 2023 ore 09:00 – 11:00
- Martedì 09 Ottobre 2023 ore 10:00 – 12:00

SICUREZZA DI BASE + SPECIFICA PER ADDETTI LAVORI EDILI E DI CANTIERISTICA (4 ore)
€ 80,00 A PERSONA per i clienti CPSA - € 100,00 per i NON clienti
Utilizzare la scheda di iscrizione a pag. 21

- Mercoledì 07 Giugno 2023 ore 09:00 – 13:00
- Venerdì 15 Dicembre 2023 ore 09:00 – 13:00

SICUREZZA DI BASE + SPECIFICA PER ADDETTI SETTORE AGRICOLO (4 ore)
€ 80,00 A PERSONA per i clienti CPSA - € 100,00 per i NON clienti

- Organizzato su specifica richiesta (a raggiungimento n° minimo partecipanti)
- I corsi informativi sulla sicurezza di base sopra riportati, con anche approfondimenti specifici di settore, non sono previsti da specifico Decreto Legge che stabilisca durata e contenuti.

ANTINCENDIO - Legislazione Sammarinese

Il datore di lavoro nomina e determina verbalizzandolo nel Documento di Valutazione dei Rischi (D.V.R.) il numero dei lavoratori da formare per la gestione dell'emergenza, in base al Piano di Emergenza, all'organizzazione aziendale e alla necessità che l'organico sufficiente sia sempre presente.

Ai sensi della Legge 18 febbraio 1998 n.3 articolo 18 e del Decreto 17 settembre 1999 n.94 art. 3 comma 3 (Legislazione Sammarinese)

FORMAZIONE - BASSO RISCHIO (4 ore)
€ 80,00 A PERSONA per i clienti CPSA - € 100,00 per i NON clienti
Utilizzare la scheda di iscrizione a pag. 20

- Mercoledì 18 Gennaio 2023 ore 09:00 – 13:00
- Martedì 07 Marzo 2023 ore 09:00 – 13:00
- Martedì 02 Maggio 2023 ore 09:00 – 13:00
- Martedì 04 Luglio 2023 ore 09:00 – 13:00
- Lunedì 24 Luglio 2023 ore 09:00 – 13:00
- Giovedì 21 Settembre 2023 ore 09:00 – 13:00
- Martedì 14 Novembre 2023 ore 09:00 – 13:00

FORMAZIONE - MEDIO RISCHIO (8 ore)
€ 120,00 A PERSONA per i clienti CPSA - € 150,00 per i NON clienti
Utilizzare la scheda di iscrizione a pag. 20

- Mercoledì 18 Gennaio 2023 ore 09:00 – 13:00 (parte teorica)
  Giovedì 19 Gennaio 2023 ore 09:00 – 13:00 (prova pratica)
- Martedì 07 Marzo 2023 ore 09:00 – 13:00 (parte teorica)
  Mercoledì 08 Marzo 2023 ore 09:00 – 13:00 (prova pratica)
- Martedì 02 Maggio 2023 ore 09:00 – 13:00 (parte teorica)
  Mercoledì 03 Maggio 2023 ore 09:00 – 13:00 (prova pratica)
- Martedì 04 Luglio 2023 ore 09:00 – 13:00 (parte teorica)
  Mercoledì 05 Luglio 2023 ore 09:00 – 13:00 (prova pratica)
- Giovedì 21 Settembre 2023 ore 09:00 – 13:00 (parte teorica)
  Venerdì 22 Settembre 2023 ore 09:00 – 13:00 (prova pratica)
- Martedì 14 Novembre 2023 ore 09:00 – 13:00 (parte teorica)
  Mercoledì 15 Novembre 2023 ore 09:00 – 13:00 (prova pratica)

FORMAZIONE - ALTO RISCHIO (16 ore)
€ 225,00 A PERSONA per i clienti CPSA - € 280,00 per i NON clienti

- N.B.: Organizzato su specifica richiesta (a raggiungimento n° minimo partecipanti)

CPSA

Ai sensi della Legge 18 febbraio 1998 n.3 articolo 18 e del Decreto 17 settembre 1999 n.94 art. 3 comma 3 (Legislazione Sammarinese)

AGGIORNAMENTO - BASSO RISCHIO (2 ore)
€ 45,00 A PERSONA per i clienti CPSA - € 55,00 per i NON clienti
Utilizzare la scheda di iscrizione a pag. 20

- Mercoledì 18 Gennaio 2023 ore 09:00 – 11:00
- Martedì 07 Marzo 2023 ore 09:00 – 11:00
- Martedì 02 Maggio 2023 ore 09:00 – 11:00
- Martedì 04 Luglio 2023 ore 09:00 – 11:00
- Giovedì 21 Settembre 2023 ore 09:00 – 11:00
- Martedì 14 Novembre 2023 ore 09:00 – 11:00

AGGIORNAMENTO - MEDIO RISCHIO (5 ore)
€ 90,00 A PERSONA per i clienti CPSA - € 110,00 per i NON clienti
Utilizzare la scheda di iscrizione a pag. 20

- Mercoledì 18 Gennaio 2023 ore 09:00 – 11:00 (parte teorica)
  Giovedì 19 Gennaio 2023 ore 09:00 – 12:00 (prova pratica)
- Martedì 07 Marzo 2023 ore 09:00 – 11:00 (parte teorica)
  Mercoledì 08 Marzo 2023 ore 09:00 – 12:00 (prova pratica)
- Martedì 02 Maggio 2023 ore 09:00 – 11:00 (parte teorica)
  Mercoledì 03 Maggio 2023 ore 09:00 – 12:00 (prova pratica)
- Martedì 04 Luglio 2023 ore 09:00 – 11:00 (parte teorica)
  Mercoledì 05 Luglio 2023 ore 09:00 – 12:00 (prova pratica)
- Giovedì 21 Settembre 2023 ore 09:00 – 11:00 (parte teorica)
  Venerdì 22 Settembre 2023 ore 09:00 – 12:00 (prova pratica)
- Martedì 14 Novembre 2023 ore 09:00 – 11:00 (parte teorica)
  Mercoledì 15 Novembre 2023 ore 09:00 – 12:00 (prova pratica)

AGGIORNAMENTO - ALTO RISCHIO (8 ore)
€ 130,00 A PERSONA per i clienti CPSA - € 160,00 per i NON clienti

- N.B.: Organizzato su specifica richiesta (a raggiungimento n° minimo partecipanti)

ANTINCENDIO – Legislazione Italiana

Ai sensi del D.lgs. 81/08 art. 37 comma 9 e del D.M. 2 settembre 2021, art.5 c.1 e Allegato III (Legislazione Italiana)

FORMAZIONE ADDETTI ANTINCENDIO 1° LIVELLO (4 ore con prova pratica)
Valido in Italia e nella Repubblica di San Marino
€ 90,00 A PERSONA per i clienti CPSA - € 110,00 per i NON clienti
Utilizzare la scheda di iscrizione a pag. 21

- Mercoledì 18 Gennaio 2023 ore 09:00 – 11:00 (parte teorica)
  Giovedì 19 Gennaio 2023 ore 09:00 – 11:00 (prova pratica)
- Martedì 07 Marzo 2023 ore 09:00 – 11:00 (parte teorica)
  Mercoledì 08 Marzo 2023 ore 09:00 – 11:00 (prova pratica)
- Martedì 02 Maggio 2023 ore 09:00 – 11:00 (parte teorica)
  Mercoledì 03 Maggio 2023 ore 09:00 – 11:00 (prova pratica)
- Martedì 04 Luglio 2023 ore 09:00 – 11:00 (parte teorica)
  Mercoledì 05 Luglio 2023 ore 09:00 – 11:00 (prova pratica)
- Giovedì 21 Settembre 2023 ore 09:00 – 11:00 (parte teorica)
  Venerdì 22 Settembre 2023 ore 09:00 – 11:00 (prova pratica)
- Martedì 14 Novembre 2023 ore 09:00 – 11:00 (parte teorica)
  Mercoledì 15 Novembre 2023 ore 09:00 – 11:00 (prova pratica)

FORMAZIONE ADDETTI ANTINCENDIO 2° LIVELLO (8 ore)
Valido in Italia e nella Repubblica di San Marino
€ 130,00 A PERSONA per i clienti CPSA - € 160,00 per i NON clienti
Utilizzare la scheda di iscrizione a pag. 21

- Mercoledì 18 Gennaio 2023 ore 09:00 – 11:00 + 14:00 – 17:00 (parte teorica)
  Giovedì 19 Gennaio 2023 ore 09:00 – 12:00 (prova pratica)
- Martedì 07 Marzo 2023 ore 09:00 – 11:00 + 14:00 – 17:00 (parte teorica)
  Mercoledì 08 Marzo 2023 ore 09:00 – 12:00 (prova pratica)
- Martedì 02 Maggio 2023 ore 09:00 – 11:00 + 14:00 – 17:00 (parte teorica)
  Mercoledì 03 Maggio 2023 ore 09:00 – 12:00 (prova pratica)
- Martedì 04 Luglio 2023 ore 09:00 – 11:00 + 14:00 – 17:00 (parte teorica)
  Mercoledì 05 Luglio 2023 ore 09:00 – 12:00 (prova pratica)
- Giovedì 21 Settembre 2023 ore 09:00 – 11:00 + 14:00 – 17:00 (parte teorica)
  Venerdì 22 Settembre 2023 ore 09:00 – 12:00 (prova pratica)
- Martedì 14 Novembre 2023 ore 09:00 – 11:00 + 14:00 – 17:00 (parte teorica)
  Mercoledì 15 Novembre 2023 ore 09:00 – 12:00 (prova pratica)

Ai sensi del D.lgs. 81/08 art. 37 comma 9 e del D.M. 2 settembre 2021, art.5 c.1 e Allegato III (Legislazione Italiana)

AGGIORNAMENTO ADDETTI ANTINCENDIO 1° LIVELLO (2 ore con parte pratica)
Valido in Italia e nella Repubblica di San Marino
€ 70,00 A PERSONA per i clienti CPSA - € 90,00 per i NON clienti
Utilizzare la scheda di iscrizione a pag. 21

Giovedì	19 Gennaio 2023	ore 09:00 – 11:00 (teorica + pratica)
Mercoledì	08 Marzo 2023	ore 09:00 – 11:00 (teorica + pratica)
Mercoledì	03 Maggio 2023	ore 09:00 – 11:00 (teorica + pratica)
Mercoledì	05 Luglio 2023	ore 09:00 – 11:00 (teorica + pratica)
Venerdì	22 Settembre 2023	ore 09:00 – 11:00 (teorica + pratica)
Mercoledì	15 Novembre 2023	ore 09:00 – 11:00 (teorica + pratica)

AGGIORNAMENTO ADDETTI ANTINCENDIO 2° LIVELLO (5 ore)
Valido in Italia e nella Repubblica di San Marino
€ 100,00 A PERSONA per i clienti CPSA - € 160,00 per i NON clienti
Utilizzare la scheda di iscrizione a pag. 21

- Mercoledì 18 Gennaio 2023 ore 09:00 – 11:00 (parte teorica)
  Giovedì 19 Gennaio 2023 ore 09:00 – 12:00 (prova pratica)
- Martedì 07 Marzo 2023 ore 09:00 – 11:00 (parte teorica)
  Mercoledì 08 Marzo 2023 ore 09:00 – 12:00 (prova pratica)
- Martedì 02 Maggio 2023 ore 09:00 – 11:00 (parte teorica)
  Mercoledì 03 Maggio 2023 ore 09:00 – 12:00 (prova pratica)
- Martedì 04 Luglio 2023 ore 09:00 – 11:00 (parte teorica)
  Mercoledì 05 Luglio 2023 ore 09:00 – 12:00 (prova pratica)
- Giovedì 21 Settembre 2023 ore 09:00 – 11:00 (parte teorica)
  Venerdì 22 Settembre 2023 ore 09:00 – 12:00 (prova pratica)
- Martedì 14 Novembre 2023 ore 09:00 – 11:00 (parte teorica)
  Mercoledì 15 Novembre 2023 ore 09:00 – 12:00 (prova pratica)

PRIMO SOCCORSO

I corsi di primo soccorso sono normati dal Decreto Legge n. 69 del 19/05/98 in quanto a durata e contenuti (all. 1).
Il Datore di Lavoro determina il numero dei lavoratori da formare per la gestione dell'emergenza, in base al Piano di Emergenza, all'organizzazione aziendale ed alla necessità che l'organico sufficiente sia sempre presente.

FORMAZIONE (8 ore)
€ 120,00 A PERSONA per i clienti CPSA - € 150,00 per i NON clienti
Utilizzare la scheda di iscrizione a pag. 21

- Martedì 17 Gennaio 2023 ore 09:00 – 13:00
  Venerdì 20 Gennaio 2023 ore 09:00 – 13:00
- Martedì 14 Marzo 2023 ore 14:30 – 18:30
  Venerdì 17 Marzo 2023 ore 14:30 – 18:30
- Martedì 09 Maggio 2023 ore 09:00 – 13:00
  Venerdì 12 Maggio 2023 ore 09:00 – 13:00
- Martedì 11 Luglio 2023 ore 14:30 – 18:30
  Venerdì 14 Luglio 2023 ore 14:30 – 18:30
- Martedì 12 Settembre 2023 ore 09:00 – 13:00
  Venerdì 15 Settembre 2023 ore 09:00 – 13:00
- Martedì 07 Novembre 2023 ore 14:30 – 18:30
  Venerdì 10 Novembre 2023 ore 14:30 – 18:30

AGGIORNAMENTO (4 ore)
€ 80,00 A PERSONA per i clienti CPSA - € 100,00 per i NON clienti
Utilizzare la scheda di iscrizione a pag. 21

- Venerdì 20 Gennaio 2023 ore 09:00 – 13:00
- Venerdì 17 Marzo 2023 ore 14:30 – 18:30
- Venerdì 12 Maggio 2023 ore 09:00 – 13:00
- Venerdì 14 Luglio 2023 ore 14:30 – 18:30
- Venerdì 15 Settembre 2023 ore 09:00-13:00
- Venerdì 10 Novembre 2023 ore 14.30 – 18.30

IGIENE DEGLI ALIMENTI

Il corso di igiene alimentare è obbligatorio e normato dal Decreto Delegato n. 70 del 29/06/2012 REE Ce. 852/2004.
Il corso è rivolto a responsabili ed addetti settore alimentare (Decreto 11/07/2005 n°109 e Decreto 09/03/2005 n. 32).
In seguito alla nota prescrittiva del Dipartimento Prevenzione emessa a marzo 2016, viene riorganizzata la procedura dei corsi per alimentaristi. In particolare, vengono distinte attività alimentari semplici e complesse, con inclusione delle figure sotto specificate.
Rientrano nelle attività alimentari complesse quelle che svolgono produzione e preparazione di alimenti (es. laboratori di produzione industriale ed artigianale, catering, ecc.); mentre rientrano nelle attività alimentari semplici quelle che si occupano di vendita, somministrazione, deposito e trasporto (es. bar, caffè, pasticcerie ed esercizi similari con esclusione di qualsiasi attività di preparazione o produzione alimenti).

FORMAZIONE TITOLARI DI IMPRESE ALIMENTARI E/O RESPONSABILI DEI PIANI DI AUTOCONTROLLO DI ATTIVITA' ALIMENTARI SEMPLICI (9 ORE)
€ 150,00 A PERSONA per i clienti CPSA - € 180,00 per i NON clienti
Utilizzare la scheda di iscrizione a pag. 21

- Lunedì 06 Febbraio 2023 ore 15:00 – 21:00
  Martedì 07 Febbraio 2023 ore 15:00 – 18:00
- Lunedì 27 Marzo 2023 ore 15:00 – 21:00
  Martedì 28 Marzo 2023 ore 15:00 – 18:00
- Mercoledì 10 Maggio 2023 ore 15:00 – 21:00
  Giovedì 11 Maggio 2023 ore 15:00 – 18:00
- Giovedì 06 Luglio 2023 ore 15:00 – 21:00
  Venerdì 07 Luglio 2023 ore 15:00 – 18:00
- Mercoledì 13 Settembre 2023 ore 15:00 – 21:00
  Giovedì 14 Settembre 2023 ore 15:00 – 18:00
- Mercoledì 08 Novembre 2023 ore 15:00 – 21:00
  Giovedì 09 Novembre 2023 ore 15:00 – 18:00

→ **AGGIORNAMENTO BIENNALE (6 ORE)**
€ 100,00 A PERSONA per i clienti CPSA - € 130,00 per i NON clienti
Utilizzare la scheda di iscrizione a pag. 21

- Lunedì 06 Febbraio 2023 ore 15:00 – 18:00
  Martedì 07 Febbraio 2023 ore 15:00 – 18:00
- Lunedì 27 Marzo 2023 ore 15:00 – 18:00
  Martedì 28 Marzo 2023 ore 15:00 – 18:00
- Mercoledì 10 Maggio 2023 ore 15:00 – 18:00
  Giovedì 11 Maggio 2023 ore 15:00 – 18:00
- Giovedì 06 Luglio 2023 ore 15:00 – 18:00
  Venerdì 07 Luglio 2023 ore 15:00 – 18:00
- Mercoledì 13 Settembre 2023 ore 15:00 – 18:00
  Giovedì 14 Settembre 2023 ore 15:00 – 18:00
- Mercoledì 08 Novembre 2023 ore 15:00 – 18:00
  Giovedì 09 Novembre 2023 ore 15:00 – 18:00

FORMAZIONE TITOLARI DI IMPRESE ALIMENTARI E/O RESPONSABILI DEI PIANI DI AUTOCONTROLLO DI ATTIVITA' ALIMENTARI COMPLESSE (12 ORE)
€ 200,00 A PERSONA per i clienti CPSA - € 250,00 per i NON clienti
Utilizzare la scheda di iscrizione a pag. 21

- Lunedì 06 Febbraio 2023 ore 15:00 – 21:00
  Martedì 07 Febbraio 2023 ore 15:00 – 21:00
- Lunedì 27 Marzo 2023 ore 15:00 – 21:00
  Martedì 28 Marzo 2023 ore 15:00 – 21:00
- Mercoledì 10 Maggio 2023 ore 15:00 – 21:00
  Giovedì 11 Maggio 2023 ore 15:00 – 21:00
- Giovedì 06 Luglio 2023 ore 15:00 – 21:00
  Venerdì 07 Luglio 2023 ore 15:00 – 21:00
- Mercoledì 13 Settembre 2023 ore 15:00 – 21:00
  Giovedì 14 Settembre 2023 ore 15:00 – 21:00
- Mercoledì 08 Novembre 2023 ore 15:00 – 21:00
  Giovedì 09 Novembre 2023 ore 15:00 – 21:00

→ **AGGIORNAMENTO BIENNALE (6 ORE)**
€ 100,00 A PERSONA per i clienti CPSA - € 130,00 per i NON clienti
Utilizzare la scheda di iscrizione a pag. 21

- Lunedì 06 Febbraio 2023 ore 15:00 – 18:00
  Martedì 07 Febbraio 2023 ore 15:00 – 18:00
- Lunedì 27 Marzo 2023 ore 15:00 – 18:00
  Martedì 28 Marzo 2023 ore 15:00 – 18:00
- Mercoledì 10 Maggio 2023 ore 15:00 – 18:00
  Giovedì 11 Maggio 2023 ore 15:00 – 18:00
- Giovedì 06 Luglio 2023 ore 15:00 – 18:00
  Venerdì 07 Luglio 2023 ore 15:00 – 18:00
- Mercoledì 13 Settembre 2023 ore 15:00 – 18:00
  Giovedì 14 Settembre ore 2023 ore 15:00 – 18:00
- Mercoledì 08 Novembre 2023 ore 15:00 – 18:00
  Giovedì 09 Novembre 2023 ore 15:00 – 18:00

Nota:
Su specifica richiesta a raggiungimento di un numero minimo di partecipanti, verranno organizzate date aggiuntive.

ADDETTI CON MANSIONE ALIMENTARE SEMPLICE (6 ORE)
€ 100,00 A PERSONA per i clienti CPSA - € 130,00 per i NON clienti
Utilizzare la scheda di iscrizione a pag. 21

- Lunedì 06 Febbraio 2023 ore 15:00 – 18:00
  Martedì 07 Febbraio 2023 ore 15:00 – 18:00
- Lunedì 27 Marzo 2023 ore 15:00 – 18:00
  Martedì 28 Marzo 2023 ore 15:00 – 18:00
- Mercoledì 10 Maggio 2023 ore 15:00 – 18:00
  Giovedì 11 Maggio 2023 ore 15:00 – 18:00
- Giovedì 06 Luglio 2023 ore 15:00 – 18:00
  Venerdì 07 Luglio 2023 ore 15:00 – 18:00
- Mercoledì 13 Settembre 2023 ore 15:00 – 18:00
  Giovedì 14 Settembre 2023 ore 15:00 – 18:00
- Mercoledì 08 Novembre 2023 ore 15:00 – 18:00
  Giovedì 09 Novembre 2023 ore 15:00 – 18:00

→ AGGIORNAMENTO BIENNALE (3 ORE)
€ 55,00 A PERSONA per i clienti CPSA - € 80,00 per i NON clienti
Utilizzare la scheda di iscrizione a pag. 21

- Lunedì 06 Febbraio 2023 ore 15:00 – 18:00
- Lunedì 27 Marzo 2023 ore 15:00 – 18:00
- Mercoledì 10 Maggio 2023 ore 15:00 – 18:00
- Giovedì 06 Luglio 2023 ore 15:00 – 18:00
- Mercoledì 13 Settembre 2023 ore 15:00 – 18:00
- Mercoledì 08 Novembre 2023 ore 15:00 – 18:00

ADDETTI CON MANSIONE ALIMENTARE COMPLESSA (9 ORE)
€ 150,00 A PERSONA per i clienti CPSA - € 180,00 per i NON clienti
Utilizzare la scheda di iscrizione a pag. 21

- Lunedì 06 Febbraio 2023 ore 15:00 – 21:00
  Martedì 07 Febbraio 2023 ore 15:00 – 18:00
- Lunedì 27 Marzo 2023 ore 15:00 – 21:00
  Martedì 28 Marzo 2023 ore 15:00 – 18:00
- Mercoledì 10 Maggio 2023 ore 15:00 – 21:00
  Giovedì 11 Maggio 2023 ore 15:00 – 18:00
- Giovedì 06 Luglio 2023 ore 15:00 – 21:00
  Venerdì 07 Luglio 2023 ore 15:00 – 18:00
- Mercoledì 13 Settembre 2023 ore 15:00 – 21:00
  Giovedì 14 Settembre 2023 ore 15:00 – 18:00
- Mercoledì 08 Novembre 2023 ore 15:00 – 21:00
  Giovedì 09 Novembre 2023 ore 15:00 – 18:00

→ AGGIORNAMENTO BIENNALE (3 ORE)
€ 55,00 A PERSONA per i clienti CPSA - € 80,00 per i NON clienti
Utilizzare la scheda di iscrizione a pag. 21

- Lunedì 06 Febbraio 2023 ore 15:00 – 18:00
- Lunedì 27 Marzo 2023 ore 15:00 – 18:00
- Mercoledì 10 Maggio 2023 ore 15:00 – 18:00
- Giovedì 06 Luglio 2023 ore 15:00 – 18:00
- Mercoledì 13 Settembre 2023 ore 15:00 – 18:00
- Mercoledì 08 Novembre 2023 ore 15:00 – 18:00

Nota:
Su specifica richiesta a raggiungimento di un numero minimo di partecipanti, verranno organizzate date aggiuntive.

CPSA

RIEPILOGO Corsi di Formazione anno /2023

Gennaio 2023	
1	
2	
3	
4	
5	
6	
7	
8	
9	
10	
11	
12	
13	
14	
15	
16	
17	PRIMO SOCCORSO
18	ANTINCENDIO (teoria)
19	ANTINCENDIO (pratica)
20	PRIMO SOCCORSO
21	
22	
23	
24	
25	BASE + VDT
26	
27	PREPOSTI/DIRIGENTI
28	
29	
30	
31	

Febbraio 2023	
1	
2	ATTREZZATURE SOLLEVAMENTO
3	
4	
5	
6	
7	IGIENE ALIMENTI
8	IGIENE ALIMENTI
9	
10	
11	
12	
13	
14	
15	
16	
17	CARRELLI ELEVATORI
18	
19	
20	
21	
22	
23	
24	
25	
26	
27	
28	

Marzo 2023	
1	
2	
3	
4	
5	
6	
7	ANTINCENDIO(teoria)
8	ANTINCENDIO (pratica)
9	
10	
11	
12	
13	
14	PRIMO SOCCORSO
15	D.P.I.
16	
17	PRIMO SOCCORSO
18	
19	
20	
21	
22	BASE + VDT
23	
24	
25	
26	
27	IGIENE ALIMENTI
28	IGIENE ALIMENTI
29	
30	
31	

CPSA

RIEPILOGO Corsi di Formazione anno /2023

Aprile 2023	
1	
2	
3	
4	
5	
6	LAVORI IN ALTEZZA
7	
8	
9	
10	
11	
12	RISCHIO MACCHINE
13	
14	
15	
16	
17	
18	
19	
20	
21	BASE GENERICO
22	
23	
24	
25	
26	
27	
28	
29	
30	

Maggio 2023	
1	
2	ANTINCENDIO (teoria)
3	ANTINCENDIO (pratica)
4	
5	
6	
7	
8	D.P.I.
9	PRIMO SOCCORSO
10	IGIENE ALIMENTI
11	IGIENE ALIMENTI
12	PRIMO SOCCORSO
13	
14	
15	
16	
17	ATTREZZ.SOLLEVAMENTO PIATTAFORME - CARRELLI
18	
19	
20	
21	
22	
23	
24	
25	
26	
27	
28	
29	
30	
31	

Giugno 2023	
1	
2	
3	
4	
5	
6	
7	RISCHIO CHIMICO – ADDETTI LAVORI EDILI
8	
9	
10	
11	
12	BASE + VDT
13	
14	
15	
16	
17	
18	
19	
20	
21	
22	
23	
24	
25	
26	
27	
28	
29	
30	

CPSA

RIEPILOGO Corsi di Formazione anno /2023

Luglio 2023	
1	
2	
3	
4	ANTINCENDIO (teoria
5	ANTINCENDIO (pratica)
6	IGIENE ALIMENTI
7	IGIENE ALIMENTI
8	
9	
10	PARRUCCHIERE / ESTETISTE
11	PRIMO SOCCORSO
12	CARRELLI ELEVATORI
13	
14	PRIMO SOCCORSO
15	
16	
17	BASE GENERICO
18	
19	PREPOSTI/DIRIGENTI
20	
21	
22	
23	
24	D.P.I.
25	
26	
27	
28	
29	
30	
31	

Agosto 2023	
1	
2	
3	
4	
5	
6	
7	
8	
9	
10	
11	
12	
13	
14	
15	
16	
17	
18	
19	
20	
21	
22	
23	
24	
25	
26	
27	
28	
29	
30	
31	

Settembre 2023	
1	
2	
3	
4	
5	RISCHIO MACCHINE
6	
7	
8	
9	
10	
11	
12	PRIMO SOCCORSO
13	IGIENE ALIMENTI
14	IGIENE ALIMENTI
15	PRIMO SOCCORSO
16	
17	
18	
19	
20	
21	ANTINCENDIO(teoria)
22	ANTINCENDIO (pratica)
23	
24	
25	
26	
27	BASE + VDT
28	
29	
30	

CPSA

RIEPILOGO Corsi di Formazione anno /2023

Ottobre 2023	
1	
2	
3	D.P.I.
4	
5	LAVORI IN ALTEZZA
6	
7	
8	
9	PARR / ESTETISTE
10	
11	
12	
13	
14	
15	
16	
17	CARRELLI ELEVATORI
18	
19	
20	
21	
22	
23	
24	
25	
26	BASE + VDT
27	
28	
29	
30	
31	

Novembre 2023	
1	
2	
3	
4	
5	
6	PIATTAFORME E/O CESTELLI
7	PRIMO SOCCORSO
8	IGIENE ALIMENTI
9	IGIENE ALIMENTI
10	PRIMO SOCCORSO
11	
12	
13	
14	ANTINCENDIO (teoria)
15	ANTINCENDIO (pratica)
16	
17	
18	
19	
20	
21	BASE + VDT
22	
23	
24	
25	
26	
27	
28	
29	
30	RISCHIO CHIMICO

Dicembre 2023	
1	
2	
3	
4	
5	
6	RISCHIO MACCHINE
7	
8	
9	
10	
11	D.P.I.
12	
13	
14	
15	LAVORI EDILI
16	
17	
18	
19	
20	
21	
22	
23	
24	
25	
26	
27	
28	
29	
30	
31	

CPSA

SCHEDA DI ISCRIZIONE

La prenotazione viene confermata al momento della ricezione via fax (0549.901320), oppure via e-mail (formazione@cpsasrl.it), dell'attestazione di pagamento unitamente alla scheda di iscrizione, oppure recandosi presso i nostri uffici. Non vengono accettate prenotazioni telefoniche.

Nel caso di impossibilità a partecipare al corso prenotato la disdetta andrà comunicata con almeno una settimana di anticipo, in caso contrario sarà necessario procedere a nuova iscrizione e nuovo pagamento

Azienda (Rag. Sociale):_____ COE: _____

Indirizzo:_____

Telefono:_____ E-mail:_____

Corso:_____ Sede:_____

Data:_____ Orario: _____

Data:_____ Orario: _____

Nominativo Partecipanti:_____

_____

N. Iscritti:_____ Totale: € _____

Banca d'appoggio:_____

Filiale/Agenzia:_____

Le competenze economiche dovranno essere saldate al momento della prenotazione o presso i nostri uffici o mediante Bonifico Bancario su uno dei seguenti Istituti:

Banca Sammarinese di Investimento
IBAN: SM 68 Z 03287 09801 000010301767
****
Banca di San Marino
IBAN: SM 88 S 08540 09813 000130128489

Data:_____

Timbro e firma del Datore di Lavoro: _____

Note:

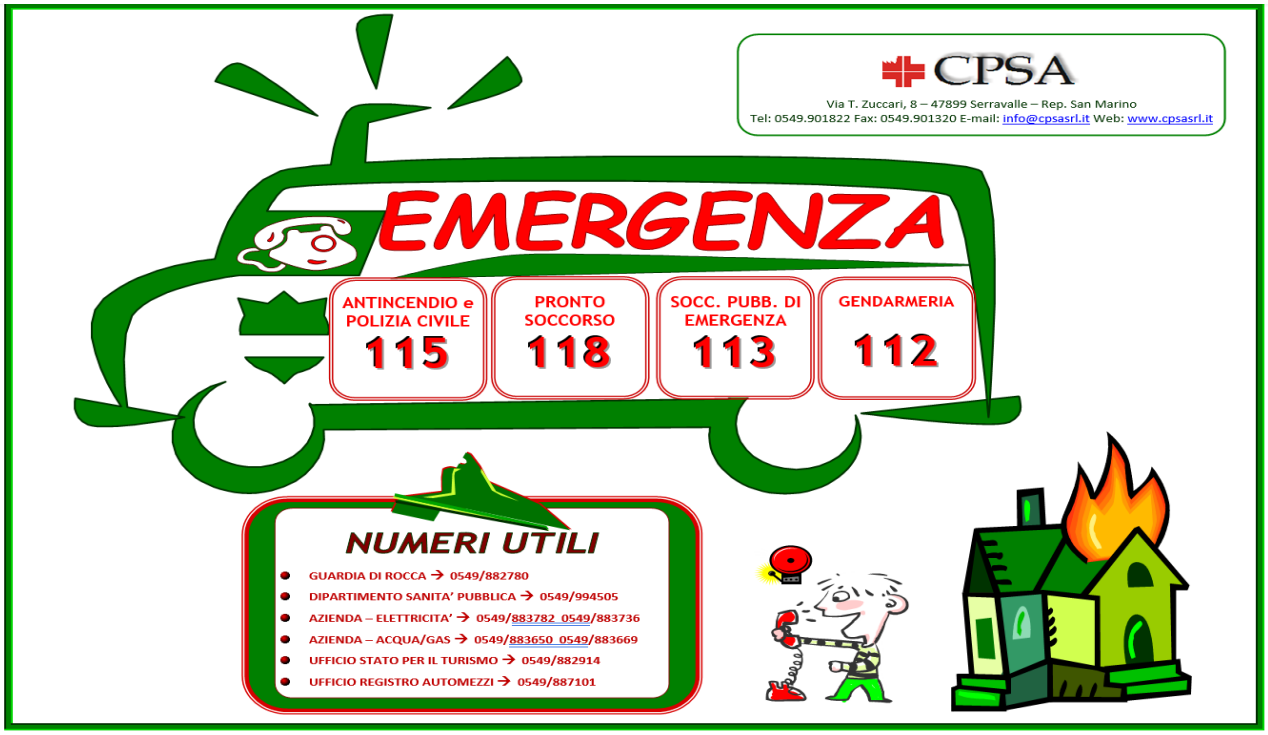
CPSA
Via T. Zuccari, 8 – 47899 Serravalle – Rep. San Marino
Tel: 0549.901822 Fax: 0549.901320 E-mail: info@cpsasrl.it Web: www.cpsasrl.it
EMERGENZA
ANTINCENDIO e POLIZIA CIVILE 115
PRONTO SOCCORSO 118
SOCC. PUBB. DI EMERGENZA 113
GENDARMERIA 112
NUMERI UTILI
GUARDIA DI ROCCA → 0549/882780
DIPARTIMENTO SANITA' PUBBLICA → 0549/994505
AZIENDA – ELETTRICITA' → 0549/883782 0549/883736
AZIENDA – ACQUA/GAS → 0549/883650 0549/883669
UFFICIO STATO PER IL TURISMO → 0549/882914
UFFICIO REGISTRO AUTOMEZZI → 0549/887101

IN CASO DI
EMERGENZA
COSA FARE
TERREMOTO
Mantieni la calma e osserva la situazione.
Riparati in un punto solido dell'edificio: vicino a un muro portante, nel vano di una porta, sotto una trave, un tavolo. Stai lontano da superfici vetrate, lampadari, arredi e materiali che possano ribaltarsi o cadere.
Solo alla fine della scossa, esci dall'edificio seguendo i percorsi segnalati dalla cartellonistica e le indicazioni della squadra di emergenza. Usa sempre le scale e mai gli ascensori.
Verifica che il percorso che devi seguire non sia danneggiato e pericoloso (pavimenti, scale, soffitti).
Raggiungi il punto di raccolta sicuro o uno spazio aperto lontano da edifici. Rimani a disposizione del personale incaricato alla gestione delle emergenze, seguendo le loro indicazioni.
Non prendere mai iniziative personali pericolose (es. rientrare nei locali se non autorizzati, allontanarsi dal luogo evacuato, etc.)
AL SERVIZIO DELLA SICUREZZA SUL LAVORO. SEMPRE.
CPSA

Servizio Protezione Civile

>> Ondate di Calore

Alcuni efficaci consigli che possono essere adottati da tutti, in particolare sono utili per bambini e anziani, per prevenire i pericoli del caldo e per combattere al meglio le ondate di calore.

Cosa fare...

PROTEGGITI DAL CALDO
in casa

- **Scherma le finestre esposte al sole con persiane, veneziane o almeno tende;**
- **Soggiorna, anche solo per alcune ore, in ambienti climatizzati (temperatura dell'aria condizionata tra 24 e 26 gradi);**
- **Rinfrescati con una doccia per ridurre la temperatura corporea.**

PROTEGGITI DAL CALDO
fuori casa

- **Evita di uscire nelle ore più calde della giornata (11-18);**
- **Indossa abiti leggeri e comodi in fibre naturali (lino e cotone) e usa creme solari ad alta protezione;**
- **In auto usa le tendine parasole, non sostare in auto ferme al sole e non lasciare persone o animali in auto o altri veicolo chiusi;**
- **Evita esercizi fisici non necessari all'aperto o in luoghi non condizionati.**

BEVI TANTO E MANGIA LEGGERO

- **Bevi molta acqua, senza aspettare di avere sete. In particolar modo gli anziani devono bere anche senza stimolo della sete;**
- **Evita bevande alcoliche, troppa caffeina o grandi quantità di bevande zuccherate;**
- **Consuma pasti leggeri, mangia frutta e verdure fresche.**

SE AVVERTITE I SEGUENTI SINTOMI
consultate un medico

- **Sete intensa e senso di nausea**
- **Debolezza e senso di svenimento**
- **Confusione mentale**
- **Tachicardia o dolore al torace**
- **Temperatura corporea elevata**

Servizio Protezione Civile

Dipartimento Territorio e Ambiente
San Marino

Via 28 Luglio, 312
c/o Centro Uffici
Borgo Maggiore – 47890

Tel. 0549/887088
Fax 0549/887089
E-mail: protezione.civile@gov.sm

NUMERI UTILI

Centrale Operativa Interforze	0549/887777 – 0549/888888
Pronto Soccorso	118
Protezione Civile	0549/887088

CPSA Srl ® | Tutti i diritti riservati
Via T. Zuccari, 8 – 47899 Serravalle (RSM)
Tel. 0549/901822 Fax 0549/901320
E-mail: info@cpsasrl.it Web: www.cpsasrl.it

Nota: Le aziende che operano anche sul territorio italiano devono essere in possesso dei requisiti richiesti dalle normative vigenti italiane.

CPSA Srl, attraverso una partnership radicata con SEA GRUPPO SRL , Azienda leader nel settore , Vi offre la possibilità di adempiere a tali obblighi ma eventualmente fuori sede RSM (Fano – PU)

In collaborazione con:

Copyright © 2015. **SEA GRUPPO Srl** - Tutti i diritti riservati
Via Paolo Borsellino 12/d - 61032 Fano (PU)
Tel: 0721.860053 | Fax: 0721.862852 | info@seagruppo.it

Copyright © 2019 **A.B.C. SERVICE di Ana Balint Carattoni** - Tutti i diritti riservati
Via XXV Marzo, 9 – 47895 Domagnano R.S.M.
Tel. e Fax 0549-901967 - E-mail: abcservice.pm@libero.it